

PISO SUPERIOR

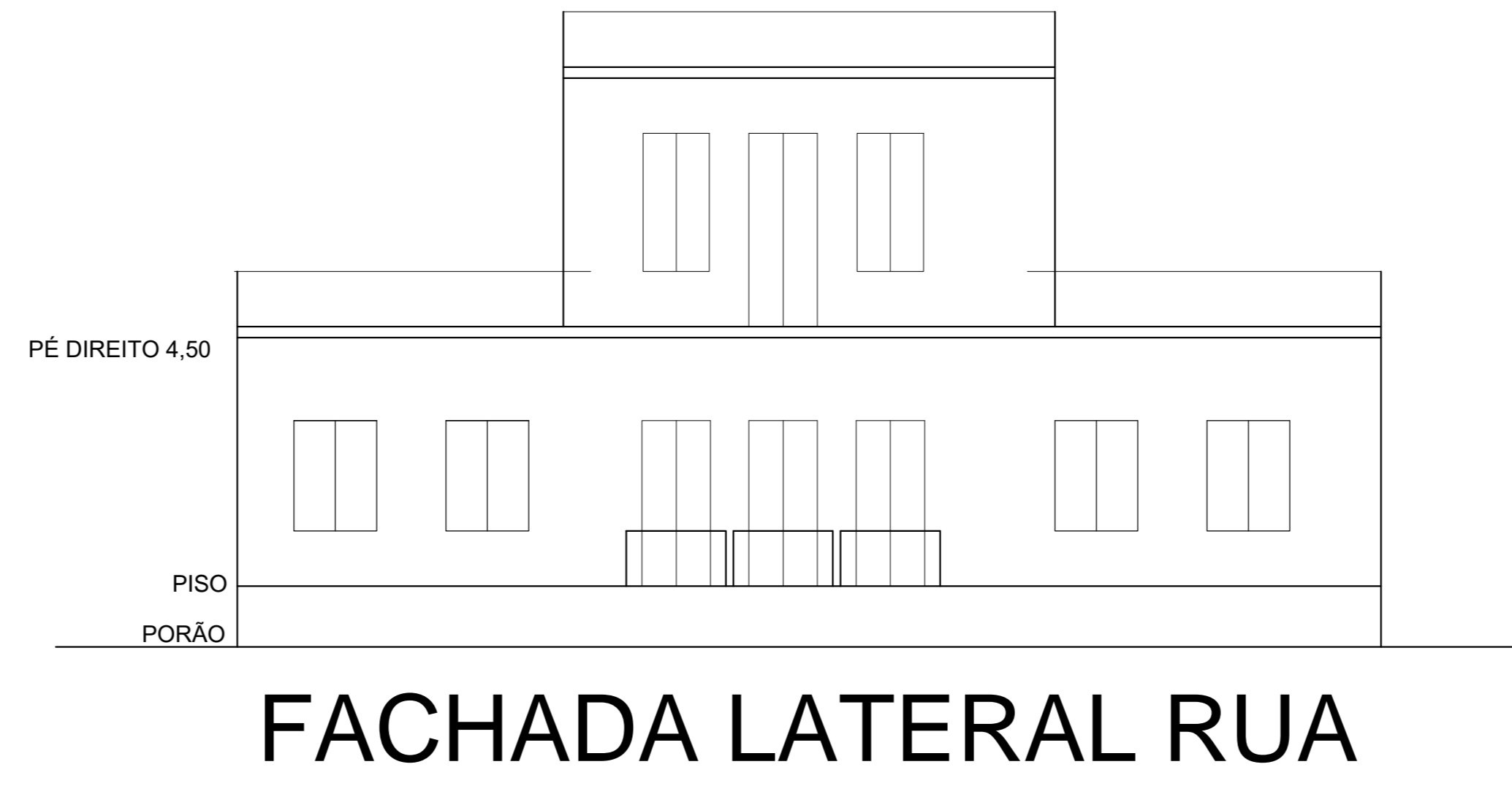

FACHADA LATERAL RUA

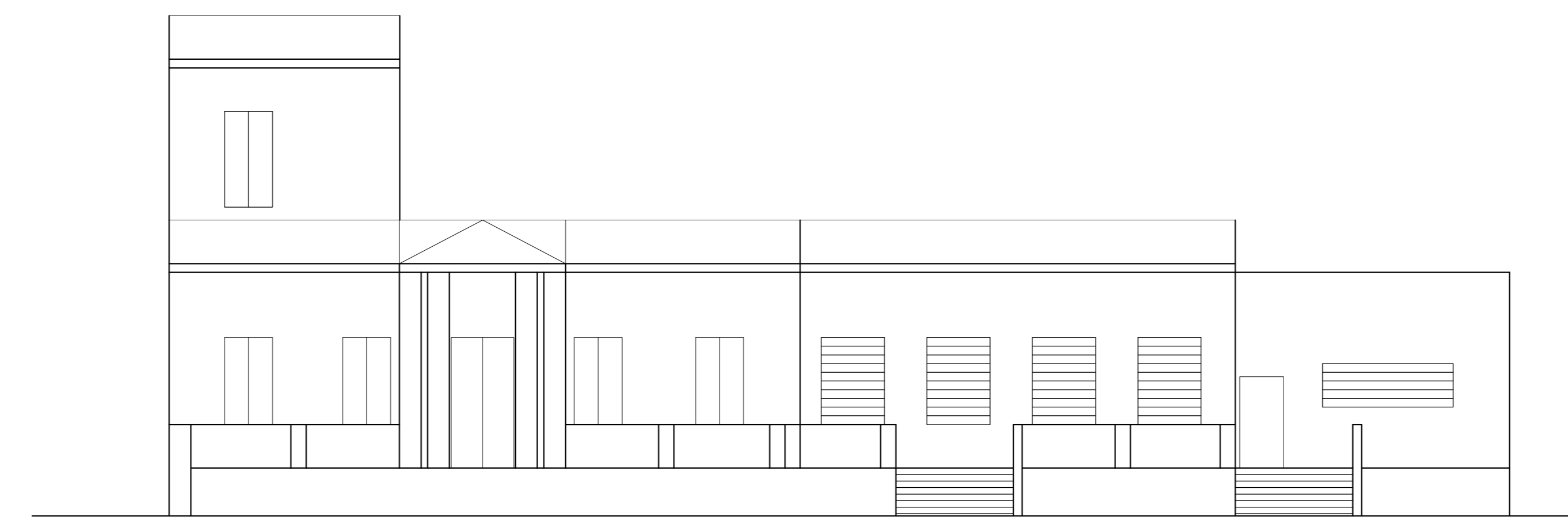

FACHADA FRONTAL



PISO SUPERIOR

ÁREA DE INTERVENÇÃO
PINTURA GERAL DA UNIDADE

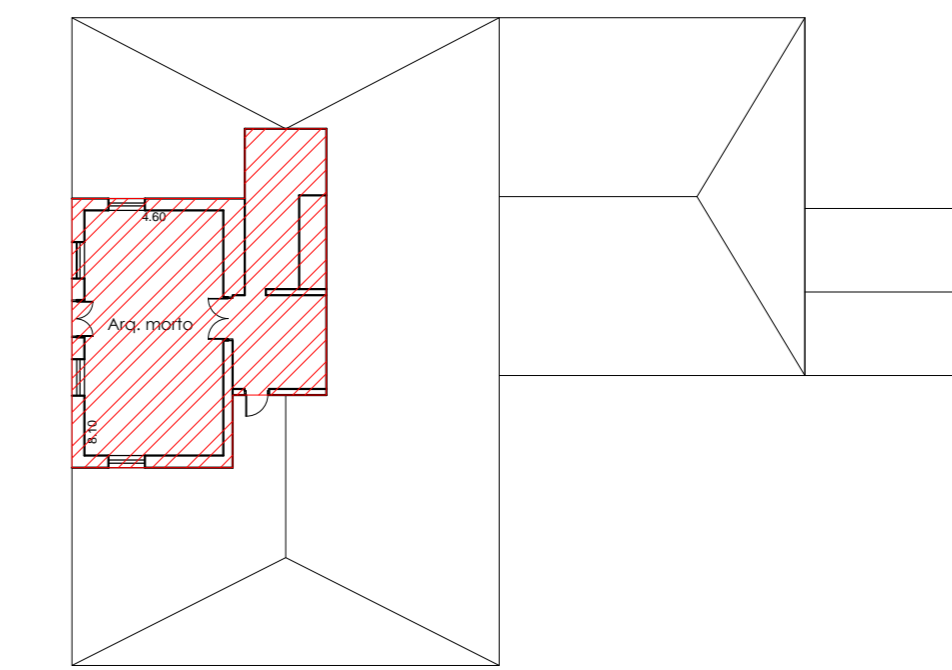

PISO SUPERIOR

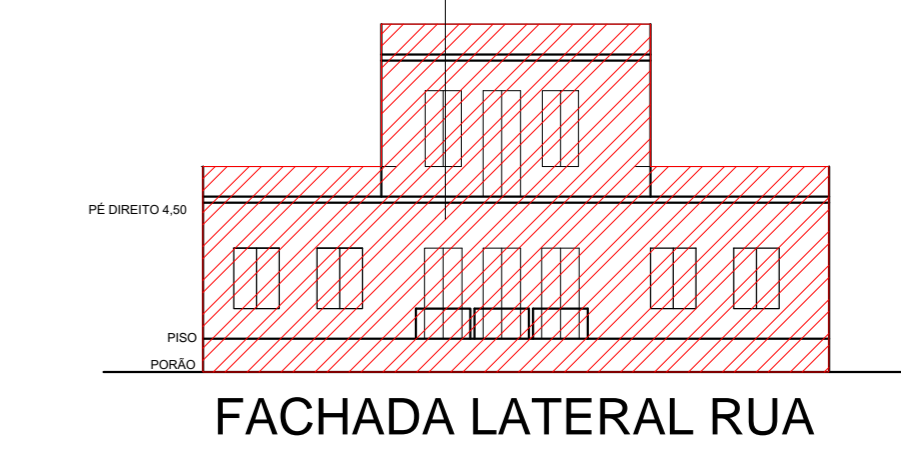

FACHADA LATERAL RUA

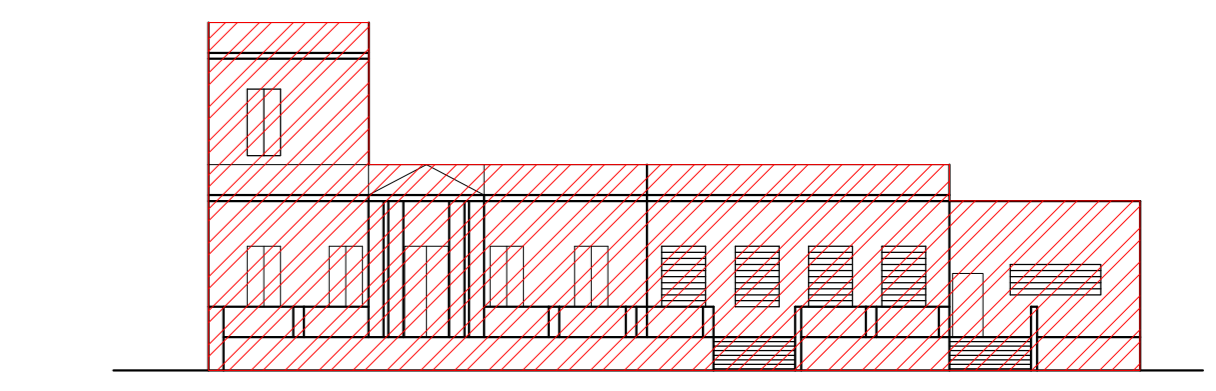

FACHADA FRONTAL



PISO SUPERIOR

PROJETO	PROJETO	PROJETO	PROJETO
PROJETO	PROJETO	PROJETO	PROJETO
PROJETO	PROJETO	PROJETO	PROJETO
PROJETO	PROJETO	PROJETO	PROJETO

UIE Unidade de Infraestrutura	CPS Centros Públicos de Saúde	GOVERNO DO ESTADO DE SÃO PAULO
CAMPUS CEETEPS EM RIO CLARO		PROF. ETEC ARMANDO BAYEUX DA SILVA
AVENIDA 05, N.º 445 - CENTRO - RIO CLARO/SP		
ARQUITETURA	1/100	ARQ-002/002
PROJETO BÁSICO PLANTA BAIXA PAVIMENTO SUPERIOR E FACHADAS REFORMA		
ARQ. LAILA FURLAN	ARQ. LAILA FURLAN	UIE
CONFIRMAR MEDIDAS NO LOCAL	MARÇO/2020	R0 A0